

SÜDOST

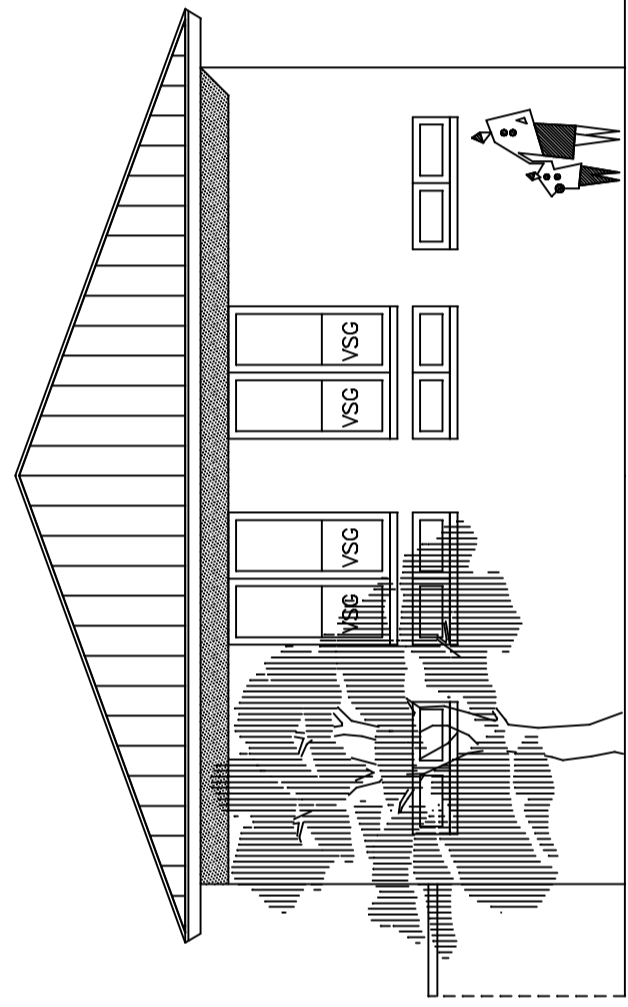

SÜDWEST

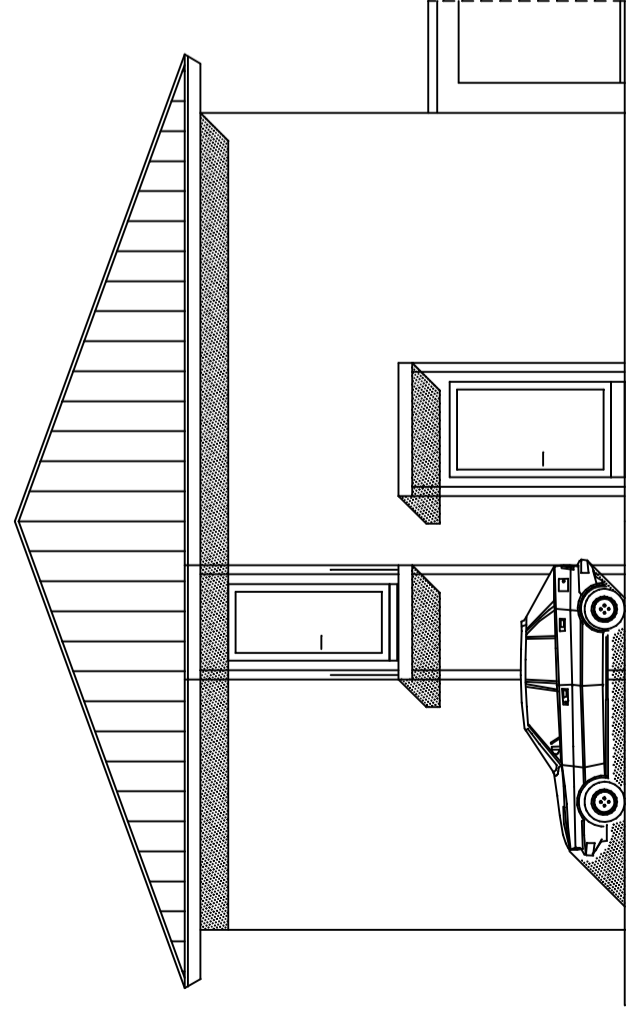

NORDOST

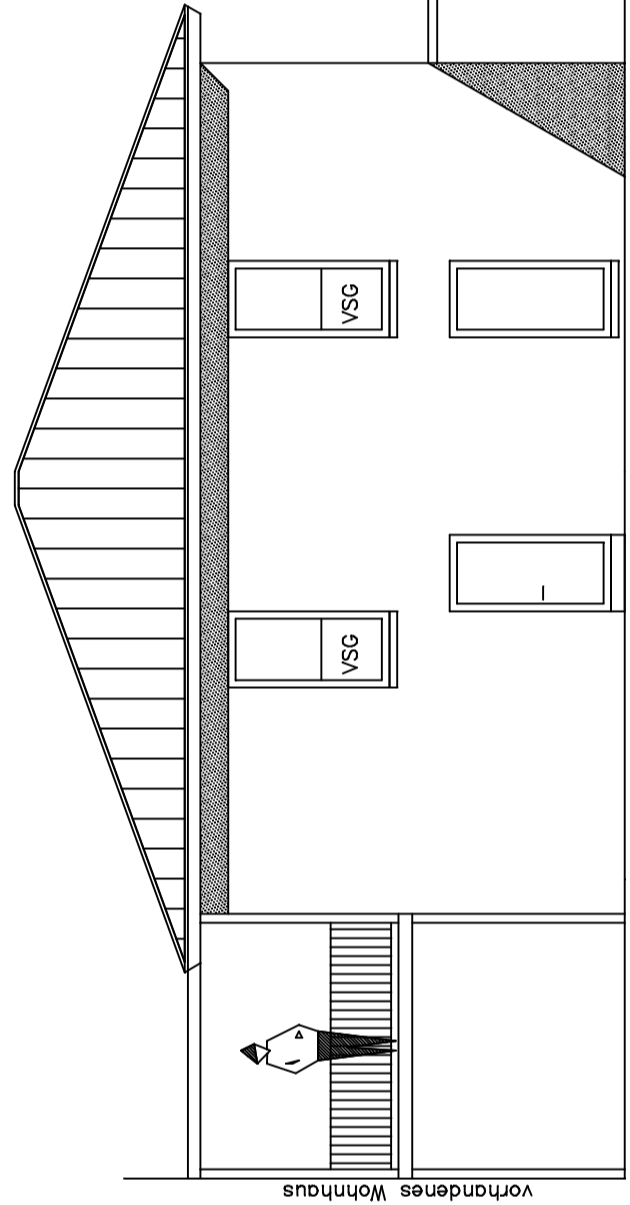

NORDWEST

LEGENDE

	BESTAND		MAUERWERK TRAGEND KSL 12-1,4 MG II A
	ABZUBR. BAUTEILE		WZ
	BETON B 25 (bewehrt)		TROCKENBAUWAND
	BETON B 15 (unbewehrt)		MAUERWERK TRAGEND KSL 12-1,8 MG II A
			MAUERWERK NICHT TRAGEND KSL 12-1,4 MG II A

HOHENANGABEN

GRUNDRISS

SCHNITT

OK FFB

OK RB

OK FFB

OK RB

OK FFB IM EG =

.NN

HINWEIS

VORRANGIG GILT DIE STATIK

E					
D					
C					
B					
A					
INDEX	ÄNDERUNG/ERGÄNZUNG	DATUM	GEZ.		

ZUM BAUANTRAG VOM

DER BAUHERR

DER ARCHITEKT

DIPL. ALFRED A. WILLINGHOFFER

ORT DAT. UNTERSCHRIFT

ORT DAT. UNTERSCHRIFT

BAUHERR UND PROJEKT  
Andreas Grosskopf  
Feldstraße 53  
47574 Goch  
Neubau eines Büro- und Geschäftshauses  
Reiscopstraße  
47574 Goch

PLANBEZEICHNUNG

Ansichten

STUFE

MASSSTAB: 1 : 100

BLATTNR:



ARCHITEKT DIPL. ALFRED A. WILLINGHOFFER  
HERVORST. 56  
47574 GOCH 02823-5239

AUSARB:

ZEICHN:

BLATTGR:

GEPRÜFT

56  
02823-5239

DATUM:

09.02.09